Große Kreisstadt SCHWARZENBERG Erzgebirge

Europäische Union. Europäischer Fonds für regionale Entwicklung. Evropská unie. Evropský fond pro regionální rozvoj.

SN CZ Ahoj sousede. Hallo Nachbar. Interreg V A / 2014 – 2020

„Eisen, Zinn und Handwerkskunst in Schwarzenberg und Abertamy – Zeitzeugen der montanen Kulturlandschaft Erzgebirge/Krušnohoří“ /„Železo, cín a umělecká řemesla ve Schwarzenbergu a Abertamech – dobové svědectví Hornické kulturní krajiny Erzgebirge/Krušnohoří“

Geschichte - Herrenhof

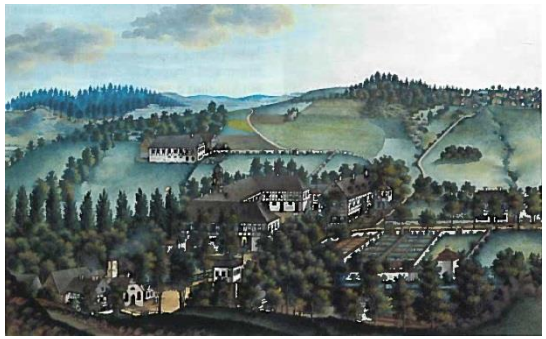

- im Jahre 1665 erbaut
- ehem. Werksiedlung
- Zentrum der Siedlung
- diente als Wohnsitz des Hüttenherrn und beinhaltete Wohn- und Geschäftsräume, Lager und Kammern
- 1937 Eintragung in die Landesdenkmalliste
- 2011 von einem Investor gekauft -> mit Entkernung und Umbaumaßnahmen begonnen
- 2012 fiel der Komplex wieder in die Hände der Stadtverwaltung Schwarzenberg
- zählt aktuell zu den Einzelobjekten in der Liste für das Unesco-Welterbe-Projekt Montanregion Erzgebirge

Große Kreisstadt SCHWARZENBERG Erzgebirge

Europäische Union. Europäischer Fonds für regionale Entwicklung. Evropská unie. Evropský fond pro regionální rozvoj.

SN CZ Ahoj sousede. Hallo Nachbar. Interreg V A / 2014 – 2020

„Eisen, Zinn und Handwerkskunst in Schwarzenberg und Abertamy – Zeitzeugen der montanen Kulturlandschaft Erzgebirge/Krušnohoří“ /„Železo, cín a umělecká řemesla ve Schwarzenbergu a Abertamech – dobové svědectví Hornické kulturní krajiny Erzgebirge/Krušnohoří“

Gebäudebestand - Herrenhof

- unregelmäßig ausgebildeter Vierseitenhof
- die Riegel schließen einen gepflasterten , ca. 550 qm großen Hof ein

Vortrag im Rahmen der **DorfBaukultur-Werkstatt** im Herrenhof am 08.10.2022

Große Kreisstadt SCHWARZENBERG Erzgebirge

Europäische Union. Europäischer Fonds für regionale Entwicklung. Evropská unie. Evropský fond pro regionální rozvoj.

SN CZ Ahoj sousede. Hallo Nachbar. Interreg V A / 2014 – 2020

„Eisen, Zinn und Handwerkskunst in Schwarzenberg und Abertamy – Zeitzeugen der montanen Kulturlandschaft Erzgebirge/Krušnohoří“ /„Železo, cín a umělecká řemesla ve Schwarzenbergu a Abertamech – dobové svědectví Hornické kulturní krajiny Erzgebirge/Krušnohoří“

Gebäudebestand - Herrenhof

- 2 nichtunterkellerte Hauptgeschosse
- Erdgeschosswände aus Natursteinmauerwerk
- Obergeschosswände aus zweiriegeliger Fachwerkkonstruktion

Vortrag im Rahmen der **DorfBaukultur-Werkstatt** im Herrenhof am 08.10.2022

Große Kreisstadt SCHWARZENBERG Erzgebirge

Europäische Union. Europäischer Fonds für regionale Entwicklung. Evropská unie. Evropský fond pro regionální rozvoj.

SN CZ Ahoj sousede. Hallo Nachbar. Interreg V A / 2014 – 2020

„Eisen, Zinn und Handwerkskunst in Schwarzenberg und Abertamy – Zeitzeugen der montanen Kulturlandschaft Erzgebirge/Krušnohoří“ /„Železo, cín a umělecká řemesla ve Schwarzenbergu a Abertamech – dobové svědectví Hornické kulturní krajiny Erzgebirge/Krušnohoří“

Gebäudebestand - Herrenhof

- weitestgehend Holzbalkendecken, teilweise Gewölbedecken über Erdgeschoss

Vortrag im Rahmen der **DorfBaukultur-Werkstatt** im Herrenhof am 08.10.2022

Große Kreisstadt SCHWARZENBERG Erzgebirge

Europäische Union. Europäischer Fonds für regionale Entwicklung. Evropská unie. Evropský fond pro regionální rozvoj.

SN CZ Ahoj sousede. Hallo Nachbar. Interreg V A / 2014 – 2020

„Eisen, Zinn und Handwerkskunst in Schwarzenberg und Abertamy – Zeitzeugen der montanen Kulturlandschaft Erzgebirge/Krušnohoří“ /„Železo, cín a umělecká řemesla ve Schwarzenbergu a Abertamech – dobové svědectví Hornické kulturní krajiny Erzgebirge/Krušnohoří“

Gebäudebestand - Herrenhof

- historische Merkmale:
  - historischer Brunnen
  - historische Schwarzküche
  - historische Schlackesteinwand
  - historische Wandmalereien und Stuckverzierungen

Vortrag im Rahmen der **DorfBaukultur-Werkstatt** im Herrenhof am 08.10.2022

Große Kreisstadt SCHWARZENBERG Erzgebirge

Europäische Union. Europäischer Fonds für regionale Entwicklung. Evropská unie. Evropský fond pro regionální rozvoj.

SN CZ Ahoj sousede. Hallo Nachbar. Interreg V A / 2014 – 2020

Entwurf der Sanierung – Erdgeschoss Herrenhof

Vortrag im Rahmen der **DorfBaukultur-Werkstatt** im Herrenhof am 08.10.2022

Große Kreisstadt SCHWARZENBERG Erzgebirge

Europäische Union. Europäischer Fonds für regionale Entwicklung. Evropská unie. Evropský fond pro regionální rozvoj.

SN CZ Ahoj sousede. Hallo Nachbar. Interreg V A / 2014 – 2020

Entwurf der Sanierung – Obergeschoss Herrenhof

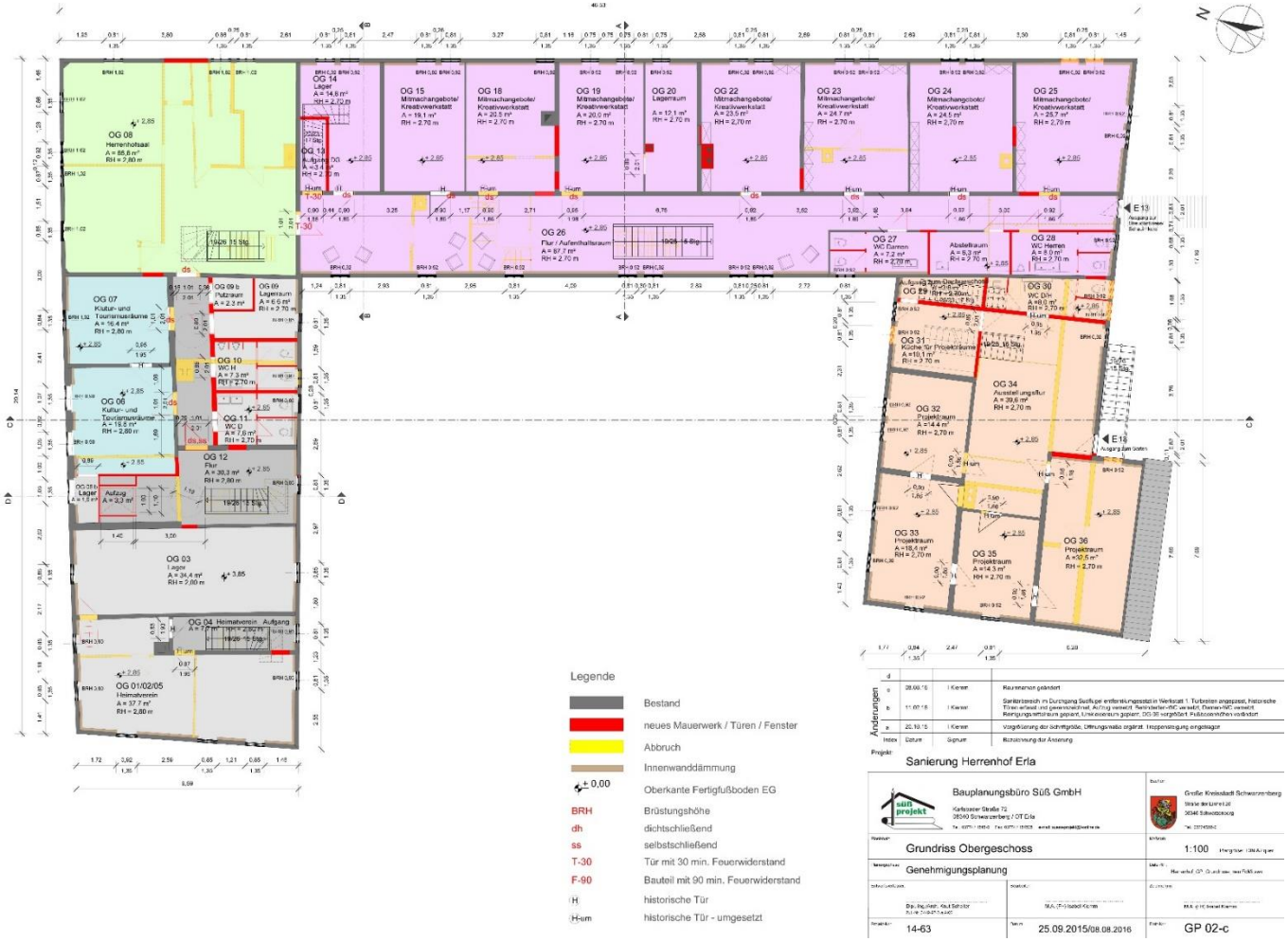

Vortrag im Rahmen der **DorfBaukultur-Werkstatt** im Herrenhof am 08.10.2022

Große Kreisstadt
SCHWARZENBERG
Erzgebirge

Europäische Union. Europäischer Fonds für regionale Entwicklung.
Evropská unie. Evropský fond pro regionální rozvoj.

SN CZ
Ahoj sousede. Hallo Nachbar.
Interreg V A / 2014 – 2020

Befunde Herrenhofsaal OG

Vortrag im Rahmen der **DorfBaukultur-Werkstatt** im Herrenhof am 08.10.2022

Große Kreisstadt SCHWARZENBERG Erzgebirge

Europäische Union. Europäischer Fonds für regionale Entwicklung. Evropská unie. Evropský fond pro regionální rozvoj.

SN CZ Ahoj sousede. Hallo Nachbar. Interreg V A / 2014 – 2020

Befunde Schwarzküche EG

freigelegter Brunnen unter Treppe EG

Vortrag im Rahmen der **DorfBaukultur-Werkstatt** im Herrenhof am 08.10.2022

Große Kreisstadt SCHWARZENBERG Erzgebirge

Europäische Union. Europäischer Fonds für regionale Entwicklung. Evropská unie. Evropský fond pro regionální rozvoj.

SN CZ Ahoj sousede. Hallo Nachbar. Interreg V A / 2014 – 2020

Bestands-Schlackewand EG

Deckenertüchtigung Flur OG

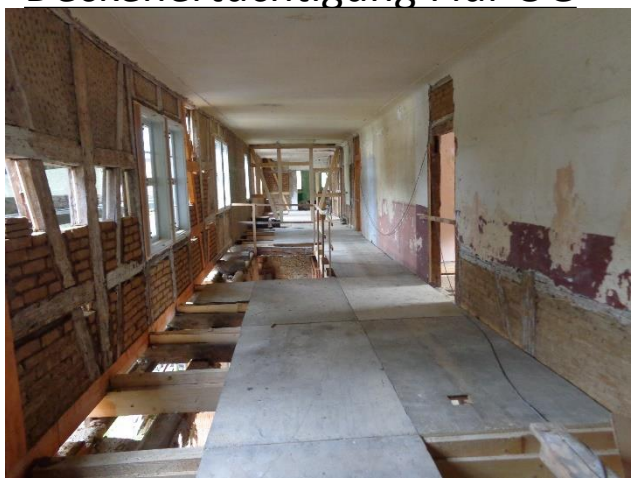

Neue Fachwerkwände mit Lehmziegeln

Herrenhofsaal im Bau

Vortrag im Rahmen der **DorfBaukultur-Werkstatt** im Herrenhof am 08.10.2022

Vortrag im Rahmen der **DorfBaukultur-Werkstatt** im Herrenhof am 08.10.2022

Vortrag im Rahmen der **DorfBaukultur-Werkstatt** im Herrenhof am 08.10.2022

Vortrag im Rahmen der **DorfBaukultur-Werkstatt** im Herrenhof am 08.10.2022

Vortrag im Rahmen der **DorfBaukultur-Werkstatt** im Herrenhof am 08.10.2022

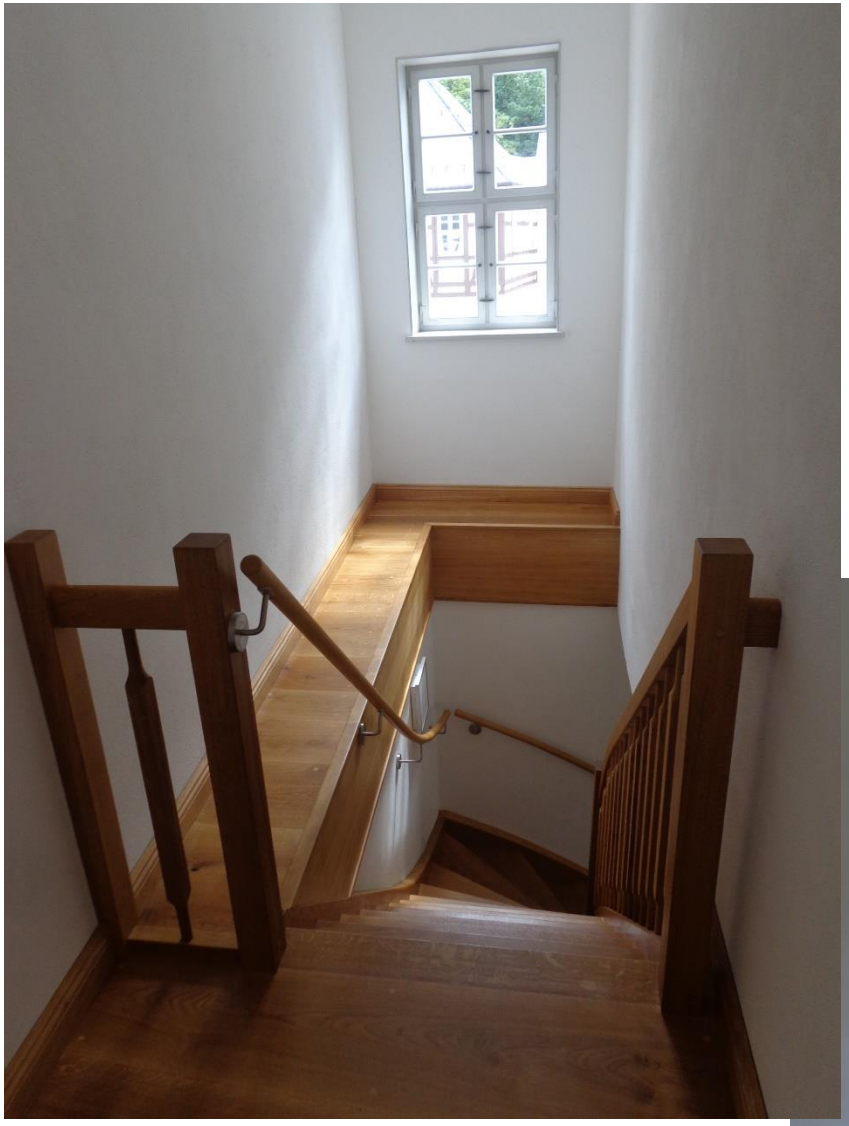

Vortrag im Rahmen der **DorfBaukultur-Werkstatt** im Herrenhof am 08.10.2022

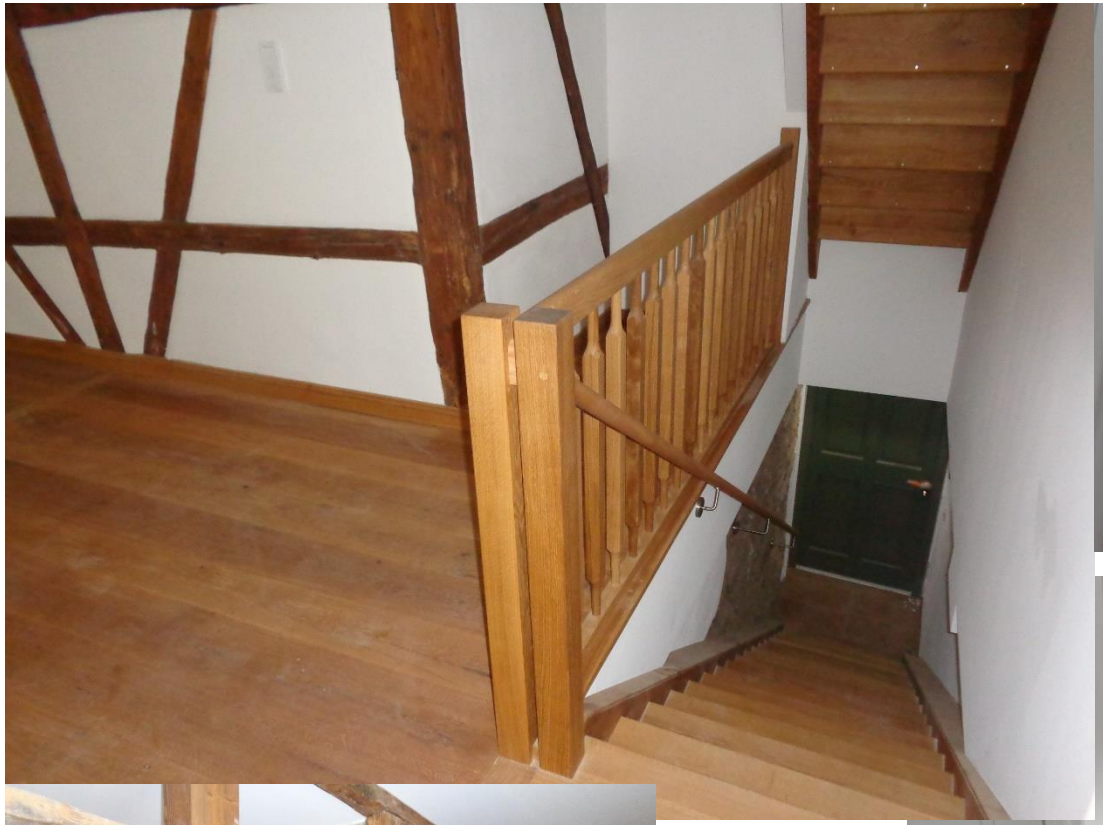

Vortrag im Rahmen der **DorfBaukultur-Werkstatt** im Herrenhof am 08.10.2022

Vortrag im Rahmen der **DorfBaukultur-Werkstatt** im Herrenhof am 08.10.2022

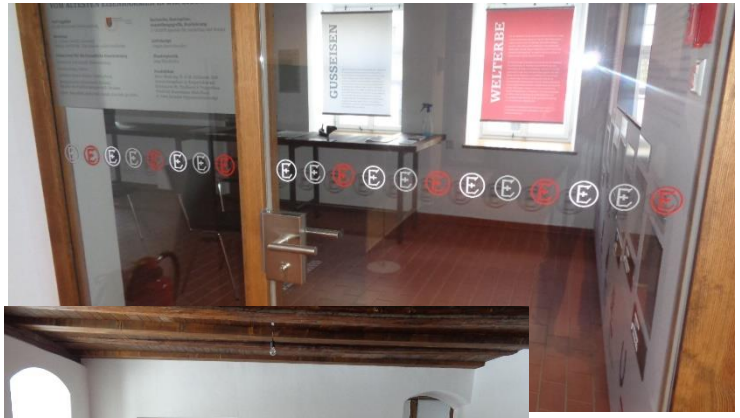

Vortrag im Rahmen der **DorfBaukultur-Werkstatt** im Herrenhof am 08.10.2022

Danke für Ihre Aufmerksamkeit!

süß projekt

Bauplanungsbüro Süß

Schwarzenberg

Tel. 03774 / 15 45-0

suess-projekt.de

Vortrag im Rahmen der **DorfBaukultur-Werkstatt** im Herrenhof am 08.10.2022